

**SECRETARIA DE SAÚDE COMUNITÁRIA
COSMÓPOLIS - SP**

Audiência Pública

**Relatório Detalhado do 3º Quadrimestre
Setembro - Dezembro
2022**



Sumário

1. Identificação

2. Introdução

3. Dados Demográficos

4. Dados da Produção de Serviços no SUS

5. Rede Física Prestadora de Serviços ao SUS

6. Profissionais de Saúde Trabalhando no SUS

7. Programação Anual de Saúde – PAS

8. Execução Orçamentária e Financeira

9. Auditorias



1. Identificação

Secretaria de Saúde Comunitária de Cosmópolis

Rua Antonio Carlos Nogueira – 1174 – Centro – Cosmópolis/SP

Tel: 19 3872 3149

Secretário de Saúde - Marcos Roberto Ferreira

E-mail – saude@cosmopolis.sp.gov.br

Plano de Saúde – 2022/2025

Status: Aprovado



2. Introdução

A Secretaria Municipal de Saúde de Cosmópolis apresenta o Relatório Detalhado do 3º quadrimestre de 2022, atendendo ao que determina a Lei Complementar nº 141/2012 Art. 36. O gestor do SUS em cada ente da Federação elaborará Relatório detalhado referente ao quadrimestre anterior, o qual conterá, no mínimo, as seguintes informações:

I - montante e fonte dos recursos aplicados no período;

II - auditorias realizadas ou em fase de execução no período e suas recomendações e determinações;

III - oferta e produção de serviços públicos na rede assistencial própria, contratada e conveniada, cotejando esses dados com os indicadores de saúde da população em seu âmbito de atuação.

Tendo como referência sempre, a Programação Anual de Saúde (PAS).

A Secretaria de Saúde possui Plano de Saúde do período (2022/2025) - o qual foi apresentado e aprovado pelo Conselho Municipal de Saúde em 13/04/2021.



3. Dados Demográficos e de Morbimortalidade

•População estimada por sexo e faixa etária

Fonte: Estimativas preliminares elaboradas pelo Ministério da Saúde/SVS/CGIAE (DataSUS/Tabnet 2021)

Faixa Etária	Masculino	Feminino	Total
0 a 4 anos	2810	2682	5492
5 a 9 anos	2846	2711	5557
10 a 14 anos	2723	2638	5361
15 a 19 anos	2842	2659	5501
20 a 29 anos	6121	5889	12010
30 a 39 anos	6669	6354	13023
40 a 49 anos	5354	5180	10534
50 a 59 anos	4053	4026	8079
60 a 69 anos	2532	2790	5322
70 a 79 anos	1156	1456	2612
80 anos e mais	464	707	1171
Total	37570	37092	74662

População estimada por sexo e faixa etária

Fonte: Estimativas preliminares elaboradas pelo Ministério da Saúde/SVS/CGIAE (DataSUS/Tabnet)

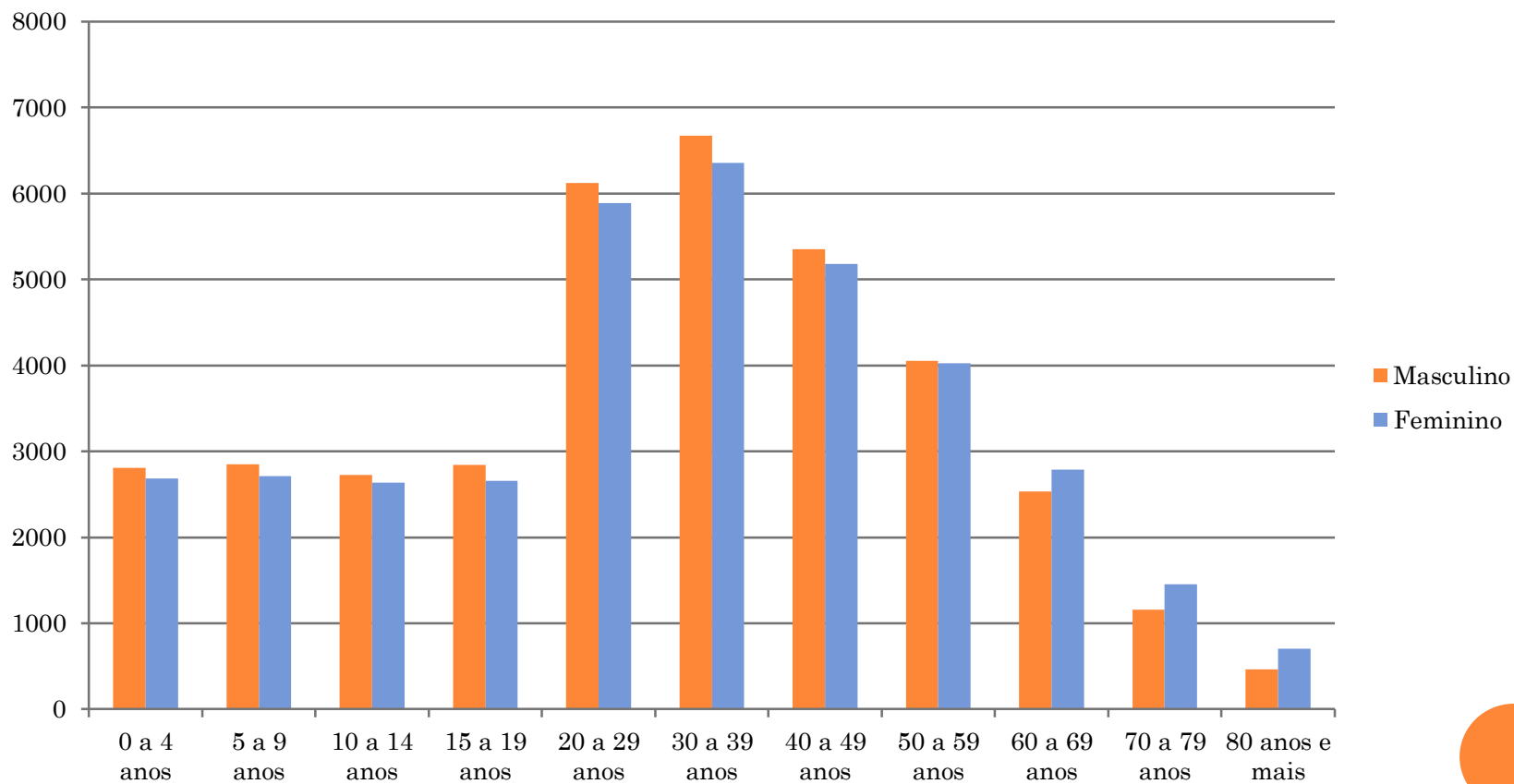

4. Produção de Serviços no SUS

Produção de Atenção Básica -UBS/SAD

Grupo	1º Quadr	2º Quadr	3º Quadr	Acumulado
Consultas	27.944	37.194	34.004	99.142
Procedimentos	51.942	69.683	62.374	183.999
VD. ACS	5.155	10.398	13.481	29.034
Vacina Pacientes	7.562	14.235	7.682	29.479
Vacina Doses	11.664	21.782	12.796	46.242

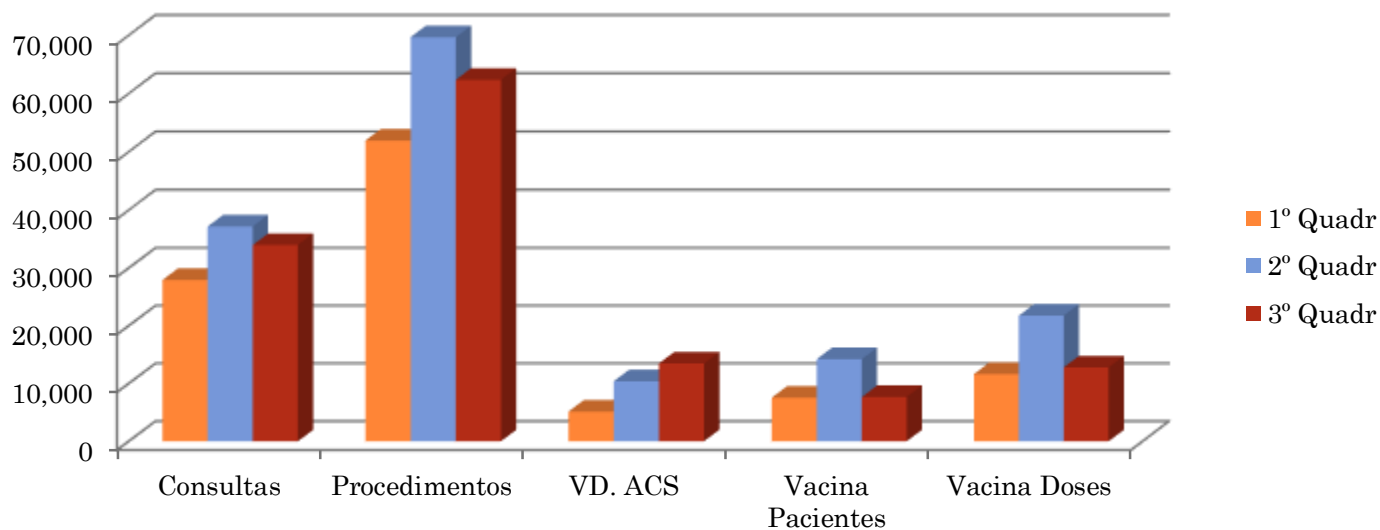

Produção Atenção Ambulatorial Especializada e Hospitalar

C.E/CERC/CEO/CTA/CAPS AD e I/APAE

*Atenção Especializada

Grupo	1º Quadr	2º Quadr	3º Quadr	Acumulado
Consultas	8.404	10.660	12.532	31.596
Procedimentos	12.898	15.099	12.210	40.207
Exames	95.878	107.964	106.605	310.447

*Atenção Hospitalar

Grupo	1º Quadr	2º Quadr	3º Quadr	Acumulado
Consultas	23.449	24.534	21.985	69.968
Exames	17.121	20.077	23.057	60.255
Internações (AIH)	332	735	660	1.727

Fonte: Sistema de Informações Ambulatoriais do SUS (SIA/SUS) e Sistema de Informações Hospitalares do SUS (SIH/SUS)

Atenção Especializada

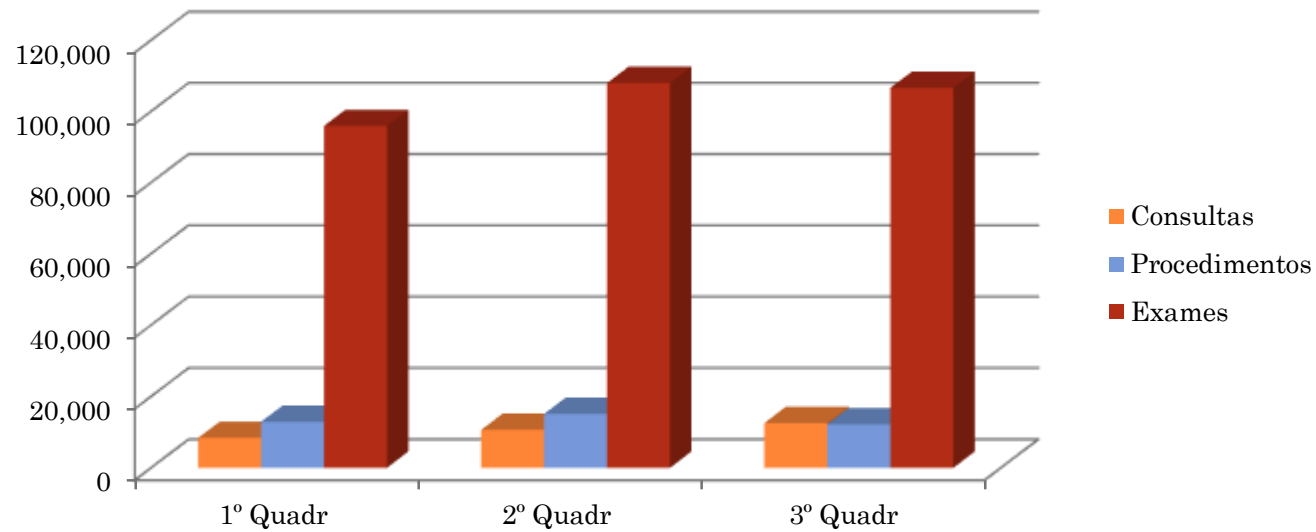

Atenção Hospitalar

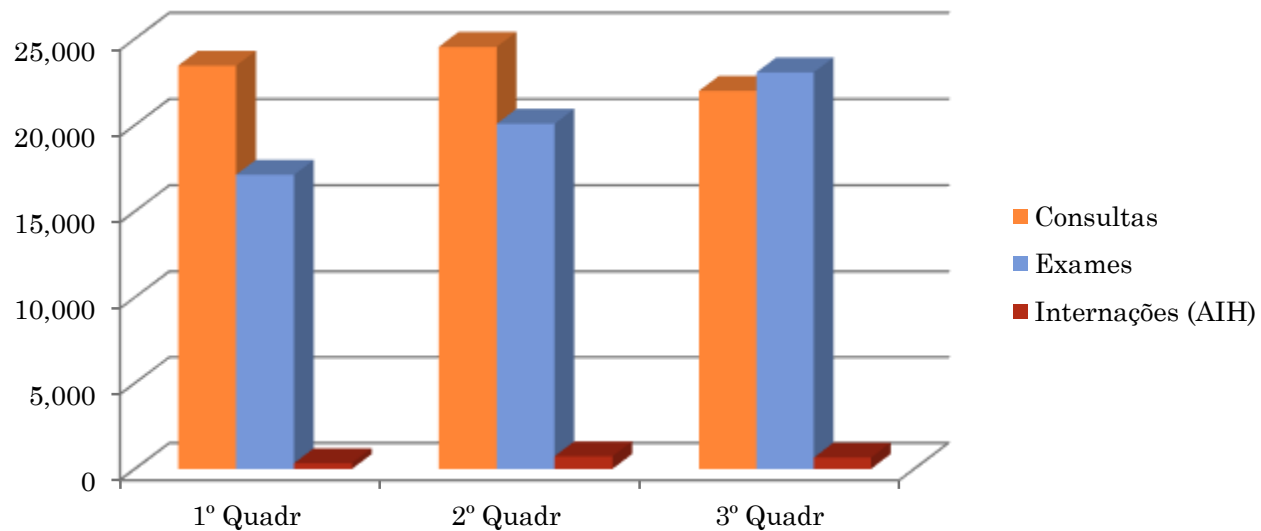

Produção de Vigilância em Saúde

Visa/Zoonoses

Grupo	1º Quadr	2º Quadr	3º Quadr	Acumulado
Práticas de Vigilância	21.570	25.817	14.775	62.162

Produção Transporte

Grupo	1º Quadr	2º Quadr	3º Quadr	Acumulado
#Viagens Fora do Município	20.191	20.428	20.104	60.723

#UNIDADE DE REMUNERAÇÃO PARA DESLOCAMENTO DE ACOMPANHANTE POR TRANSPORTE TERRESTRE (CADA 50 KM DE DISTÂNCIA)

Fonte: Sistema de Informações Ambulatoriais do SUS (SIA/SUS)



Práticas de Vigilância

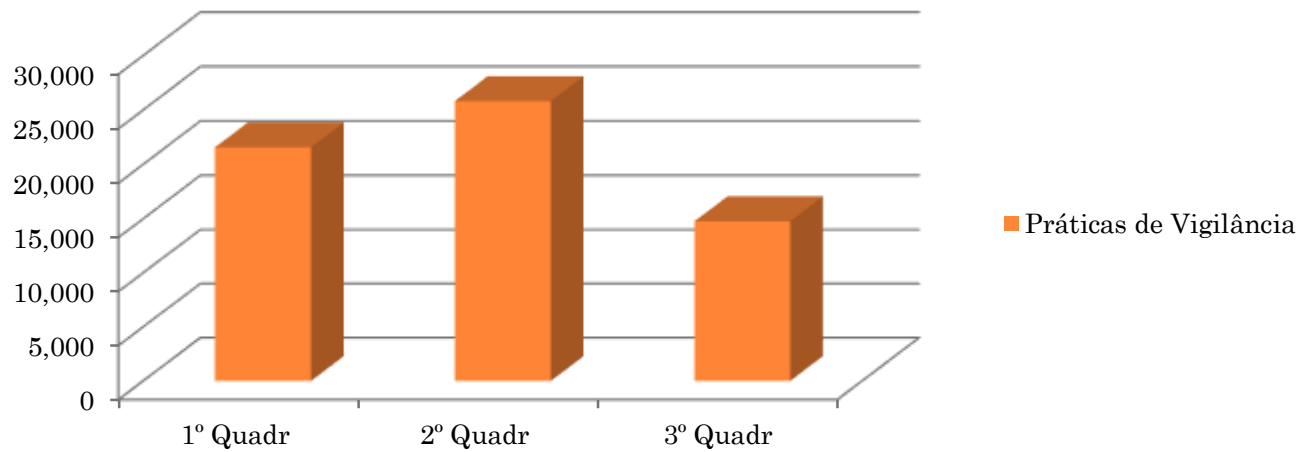

#Viagens Fora do Município

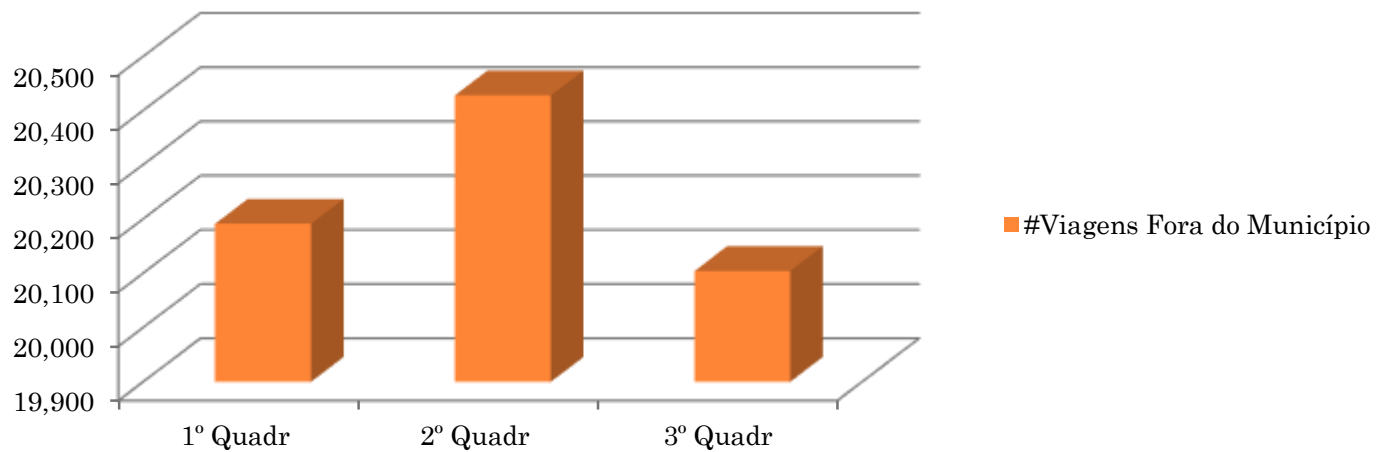

Produção Vacina Covid

Doses Aplicadas	1º Quad	2º Quad	3º Quad	Acumulado
1ª Dose	3.697	491	371	4.559
2ª Dose	3.261	973	384	4.618
Dose Adicional	20.641	12.174	1.425	32.240

Fonte: Vigilância Epidemiológica



*Produção Assistência Farmacêutica

Grupo	1º Quadr	2º Quadr	3º Quadr	Acumulado
Comprimidos /frascos dispensados	950.369	712.124	1.828.361	3.490.854
Ações Judiciais	642	518	397	1.557
Medicamento Alto Custo	8.646	9.724	11.385	29.755
Pacientes atendidos	39.066	23.176	16.098	78.340



PRODUÇÃO CROSS – VAGAS OFERTADAS PELO ESTADO

Grupo	1º Quadr	2º Quadr	3º Quadr	Acumulado
Consultas	565	711	773	2049
Exames	747	825	754	2326

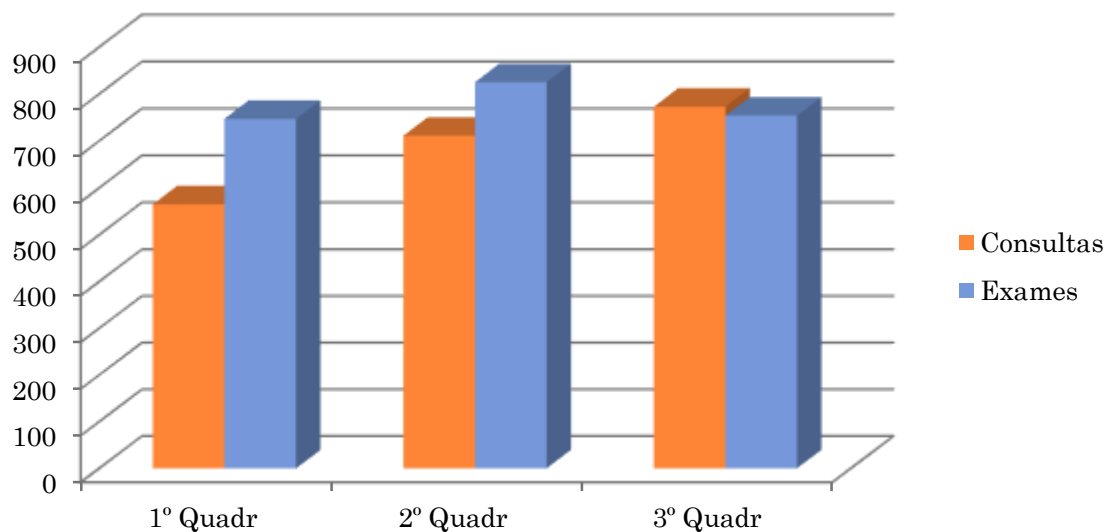

5. Rede Física Prestadora de Serviços ao SUS

Por tipo de estabelecimento

Próprio

Tipo de Estabelecimento	Total
FARMÁCIA	01
CENTRO DE SAÚDE/UBS	09
CENTRO DE ATENÇÃO PSICOSSOCIAL	02
POLO DE PREVENÇÃO DE DOENÇAS E AGRAVOS E PROMOÇÃO DA SAÚDE	01
CENTRAL DE GESTÃO EM SAÚDE	01
CLÍNICA/CENTRO DE ESPECIALIDADE *CEO * CEM I *CERC * SAE	04
UNIDADE DE VIGILÂNCIA EM SAÚDE	02
CENTRAL DE REGULAÇÃO DO ACESSO	01

Convênio/Terceiros

Tipo de Estabelecimento	Total
HOSPITAL GERAL	01
UNIDADE DE APOIO DIAGNOSE E TERAPIA * 01 Análises Clínicas *03 Imagem	05
CLÍNICA/CENTRO DE ESPECIALIDADE * CEM II *APAE	02
CONSÓRCIO	01



6. Profissionais de Saúde Trabalhando no SUS

Público

Profissional	Total
Médicos	2
Enfermeiros	10
Dentistas	20
Outros Prof. Nível Superior	26
Outros Prof. Nível Médio/Técnico	104
Prof. Nível Fundamental	56
Agente Comunitário de Saúde	43
Comissionados	16
Total	277

Privado

Profissional	Total
Médicos	49
Médicos (Programa Mais Médicos)	03
Enfermeiros	12
Dentistas	05
Outros Profissionais	103
Comissionados	12
Total	184

7. Programação Anual de Saúde – PAS - Metas e Indicadores

Indicadores com Monitoramento/Acompanhamento Quadrimestral Programação Anual de Saúde

 = Meta alcançada

Indicador	Meta Prevista	1º Quad	2º Quad	3º Quad	Meta Alcançada	Obs. Sobre o Indicador
Cobertura populacional estimada pelas equipes de Atenção Básica	60%	62,60%	64,70%	64,40%	64,40%	48.154 CADASTROS
Cobertura populacional estimada de saúde bucal no Município	50%	42%	43%	49,50%	49,50%	2 ESBF 410h C.D = 10 ESBeq
Cobertura de atendimento de pacientes acamados	100%	200%	200%	200%	200%	Quadr: 190 pacientes/1898 atendimentos = 9,9 /4 meses = 2,4 visitas/mês Anual : 190 pacientes/4.408 atendimentos = 23 visitas/ano/familia = 1,9 visita mês/familia

Indicador	Meta Prevista	1º Quad	2º Quad	3º Quad	Meta Alcançada	Obs. Sobre o Indicador
Porcentagem de solicitações atendidas no transporte Municipal (192)	85%	94%	96%		95%	Resultado Parcial = Realizado média, pois 3º Quadr com dados parciais
Efetivar um espaço físico adequado para a instalação do CMS	1	0	1		1	
Ampliar a cobertura populacional estimada pelas estratégia de saúde da família	40%	34,38%	35,87%	41,28%	41,28%	30.825 CADASTROS
Razão de exames citopatológicos do colo do útero em mulheres de 25-64 anos na população residente de determinado local e a população da mesma faixa etária	0,19	0,08	0,09	0,05	0,24	Quadr: 359 exames/1/3 pop. faixa etária (6.633) Anual: 1.615 exames/ 1/3 pop. Faixa etária (6.633)

Indicador	Meta Prevista	1º Quad	2º Quad	3º Quad	Meta Alcançada	Obs. Sobre o Indicador
Razão de exames de mamografia de rastreamento realizados em mulheres de 50-69 anos, na população residente de determinado local e população da mesma faixa etária	0,36	0,19	0,13	0,24	0,57	Quadr: 846 exames/1/2 pop. Faixa etária (3.408) Anual: 1967 exames/1/2 pop. Faixa etária (3.408)
Número de ciclos que atingiram no mínimo de 80% de imóveis visitados para controle vetorial da dengue	3	1	1	1/2	2,5	2,5 ciclos com cobertura de 80%
Cobertura de exames laboratoriais solicitados e avaliados em prontuário eletrônico	45%	26,80%	32%	36%	32%	Quadr. 87.163 exames realizados e 31.312 solicitados através do PEC Anual: 265.432 exames realizados e 86.004 solicitados através do PEC
Número de casos confirmados de COVID-19	3.000	3.168	2.306	792	6.266	

Indicador	Meta Prevista	1º Quad	2º Quad	3º Quad	Meta Alcançada	Obs. Sobre o Indicador
Número de óbitos confirmados por COVID-19	45	9	2	1	12	Redução de 74% no nº de óbitos
Porcentagem dos indicadores de desempenho financeiros executados pelo município (Metas Alcançadas)	55%	28,50%	28,50%	28,50%	28.50%	2 de 7 indicadores



Indicadores com Monitoramento/Acompanhamento Anual

 = Meta alcançada

Indicador	Meta Prevista	Meta Alcançada	Obs. sobre o Indicador
Ações de matriciamento sistemático realizados por CAPs com equipe de Atenção Básica.	50%	0%	Não houve matriciamento sistemático com A.B
Proporcionar maior privacidade ao usuário no atendimento na Farmácia Municipal	50%	100%	Reestruturação do local
Reforma e/ou manutenção de unidades de saúde	16		
Construção de Unidades de Saúde	0	0	
Proporção de óbitos de mulheres em idade fértil (de 10 à 49 anos) investigados.	100%	100%	23 óbitos
Proporção de registro de óbitos com causa básica definida	98%	93%	517 óbitos e 484 com C.B
Proporção de parto normal no sistema único de saúde e na saúde suplementar	40%	32%	621 N.V e 198 Partos Normais

Indicador	Meta Prevista	Meta Alcançada	Obs. sobre o Indicador
Proporção de gravidez na adolescência na faixa etária de 10-19 anos	9%	11%	621 N.V e 71 Adolescentes
Número de Óbitos Infantil.	6	8	621 N.V (Média dos últimos 5 anos 670)
Número de óbitos materno em determinado período e local de residência	0	1	
Número de óbitos prematuros (30-69 anos) pelo conjunto das 4 principais DCNT (doenças do aparelho circulatório, câncer, diabetes e doenças respiratórias crônicas)	90	227	
Proporção de vacinas selecionadas do Calendário Nacional de Vacinação para crianças menores de 2 anos de idade - Pentavalente 3° dose, Pneumocócica 10 - valente 2° dose, Poliomielite 3° dose e tríplice viral 1° dose com cobertura vacinal preconizada.	75%	75%	Pneumo 99,6% / Penta 64,6% / Polio 94,6% Triplice 103%

Indicador	Meta Prevista	Meta Alcançada	Obs. sobre o Indicador
Proporção de cura dos casos novos de Hanseníase diagnosticados nos anos das coortes.	100%		Não tivemos casos em 2022 e 2021
Número de casos de Sífilis congênita em menores de 1 ano de idade	2	0	
Número de casos novos de AIDS em menores de 5 anos	0	0	
Proporção de análises realizadas em amostras de água para o consumo humano quanto aos parâmetros coliformes totais, cloro residual livre e turbidez	80%	94%	Parâmetro: 204 amost/ano Realizadas:192 amost/ano
Proporção de preenchimento do campo "ocupação" nas notificações de agravos relacionados ao trabalho.	100%		Não tivemos casos notificados em 2022
Manter o CMS (Conselho Municipal de Saúde) cadastrado no SIACS	1	1	

Indicador	Meta Prevista	Meta Alcançada	Obs. sobre o Indicador
Cobertura de acompanhamento das condicionalidades de saúde do programa Auxilio Brasil	70%	75%	
Cobertura de vacinação de cães e gatos, considerando total de doses disponibilizadas/ano	70%	100%	1.200 doses recebidas 1.200 doses aplicadas
13.Proporção de casos de notificação compulsória imediata (DNCI) encerrados em até 60 dias após notificação	95%	100%	01 caso
Porcentagem de pacientes participantes do PART que pararam de fumar	70%	52%	114 participantes 59 pararam de fumar
Porcentagem de participantes do Programa de Redução do Tabagismo (PART) que realizaram avaliação para câncer bucal	100%	41,22%	114 participantes 47 realizaram avaliação para cancer bucal

Indicador	Meta Prevista	Meta Alcançada	Obs. sobre o Indicador
Número de grupos de atividades físicas proporcionados pelo Exercita Cosmópolis	10	8	04 Praças 04 UBS
Número de participantes nos grupos ofertados pelo Exercita Cosmópolis	183	171	
Porcentagem de escolas atendidas pelo Programa (PSE)	85%	91%	34 Escolas Aptas 31 Escolas Participantes
Porcentagem de puérperas e recém-nascidos acompanhados, <u>na maternidade</u>, pelos programas (Programa Recém-Nascido, Mãe Coruja e Primeiríssima Infância)	80%	89%	314 Puérperas 282 visitas
Porcentagem de puérperas e recém-nascidos acompanhados, pelos programas (recém-nascido, Mãe Coruja e Primeiríssima Infância), <u>em residência , após o 10º dia de parto.</u>	80%	106%	336 Puérperas (Incluindo referência) 357 Visitas

Indicador	Meta Prevista	Meta Alcançada	Obs. sobre o Indicador
Número de reuniões de Educação Permanente realizadas na Atenção Básica	187	122	
Porcentagem de serviços, exceto a Atenção Básica, que realizam reuniões de Educação Permanente	30%	40%	15 Equipamentos A.E 6 realizaram E.P
Porcentagem de gestantes vulneráveis, de risco primigestas e adolescentes que foram encaminhadas e acompanhadas pelo Programa Mãe Coruja	80%	20% Encam. 89% de Acomp.	480 Gestantes identificadas no e-gestor com pelo menos 1 consulta de pré-natal e 96 encaminhadas para o Programa, por algum critério de vulnerabilidade. Sendo destas 86 foram acompanhadas



Conclusão

Total de Indicadores por Meta

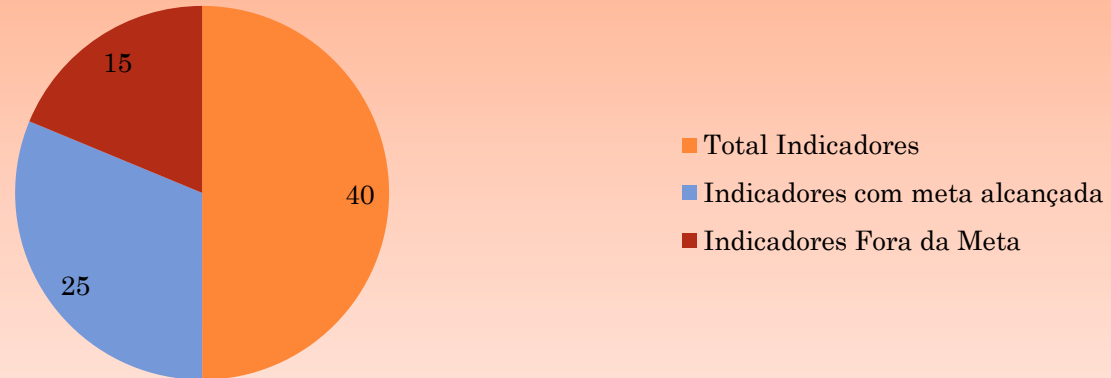

Total de Metas Alcançadas por Área



8. FUNDO MUNICIPAL DE SAÚDE DE COSMOPOLIS

Execução Orçamentária e Financeira

Receitas:

Município → as provenientes de Impostos, e as de Transferências Constitucionais, tem aplicação obrigatória de no mínimo 15% à Saúde. (L.C.141/2012) .

Federal → Transferências Fundo a Fundo, mediante faturamento, emendas e portarias.

Estadual → Pactuação, Emendas, Portarias e Resoluções.

Como podemos observar no quadro a seguir:

Repassse Federal

REPASSES FEDERAIS E ESTADUAIS ANO DE 2022

Repassse Federal	Setembro	Outubro	Novembro	Dezembro	1º Quadrimestre	2º Quadrimestre	3º Quadrimestre	Acumulado
Assistência Farmacêutica -Insumos estratégicos na atenção primária	35.523,90	35.523,90	35.523,90	35.523,90	142.095,60	142.095,60	142.095,60	426.286,80
Ateção de MAC ambulatorial e Hospitalar	513.659,23	513.659,23	513.659,23	517.095,47	1.915.463,51	2.054.220,52	2.058.073,16	6.027.757,19
Sub total	549.183,13	549.183,13	549.183,13	552.619,37	2.057.559,11	2.196.316,12	2.200.168,76	6.454.043,99
Piso Atenção Primaria em Saúde								
Agente comunitário de Saúde	84.840,00	84.840,00	84.840,00	169.680,00	195.300,00	315.120,00	424.200,00	934.620,00
Incentivo Financeiro da APS Capacitação Ponderada	190.387,16	191.335,25	191.230,48	191.125,71	669.757,19	742.312,72	764.078,60	2.176.148,51
Incentivo Financeiro da APS desempenho	21.644,19	17.078,58	17.078,58	17.078,58	106.426,50	90.746,36	72.879,93	270.052,79
Programa de Informação da APS	6.800,00	6.800,00	6.800,00	6.800,00	22.100,00	27.200,00	27.200,00	76.500,00
Incentivo para Ações Estratégicas(CEO) (PSE P.Saude na escola)(PCS P. Crescer Saudavel)	4.906,00	74.128,40	15.906,00	15.906,00	63.624,00	61.171,00	110.846,40	235.641,40
Implementação de Políticasde Atenção Especializada a saude	0,00	0,00	0,00	0,00	2.800,00	0,00	0,00	2.800,00
Implementação de politicas para a rede Cegonha	847,62	0,00	0,00	0,00	0,00	0,00	847,62	847,62
Sub total	309.424,97	374.182,23	315.855,06	400.590,29	1.060.007,69	1.236.550,08	1.400.052,55	3.696.610,32
Gestão do SUS								
Implementação da Segurança Alimentar e Nutricional na Saúde	0,00	0,00	0,00	0,00	13.000,00	0,00	0,00	13.000,00
Formação de profissionias tecnicos de saude e fort. Das escolas tecnicas do SUS	0,00	0,00	0,00	0,00	0,00	3.375,89	0,00	3.375,89
Sub total	0,00	0,00	0,00	0,00	13.000,00	3.375,89	0,00	16.375,89
Vigilância em Saúde								
Inc. Financeiro para execução ações Vigilancia Sanitária	11.199,30	3.733,10	3.733,10	3.733,10	14.932,40	7.466,20	22.398,60	44.797,20
Inc. Financeiro para Vigilancia em saúde- despesas diversas	11.572,15	31.013,37	11.572,15	11.572,15	54.192,78	46.288,60	65.729,82	166.211,20
Assist. Financeira complementar para agente de combate a endemias	29.088,00	29.088,00	29.088,00	58.176,00	74.400,00	116.352,00	145.440,00	336.192,00
Inc. Financeiro as ações de vig. Prevenção e controle das DST/AIDS e Hep.virais	9.472,67	9.472,67	9.472,67	9.472,67	26.224,00	49.557,37	37.890,68	113.672,05
Sub total	61.332,12	73.307,14	53.865,92	82.953,92	169.749,18	219.664,17	271.459,10	660.872,45

Repassse Federal - continuação

Repassse Federal	Setembro	Outubro	Novembro	Dezembro	1º Quadrimestre	2º Quadrimestre	3º Quadrimestre	Acumulado
Incremento								
Incremento temp. do custeio dos serviços de Assist.Hosp. e Ambulatorial - MAC	0,00	0,00	0,00	0,00	100.000,00	750.000,00	0,00	850.000,00
Incremento temp. do custeio dos serviços de Atenção Primária em Saúde- PAB	0,00	0,00	0,00	0,00	100.000,00	665.000,00	0,00	765.000,00
Estruturação da Rede de Serviços Públicos de Saúde (Investimento)	0,00	0,00	0,00	0,00	0,00	65.532,00	0,00	65.532,00
Sub total	0,00	0,00	0,00	0,00	200.000,00	1.480.532,00	0,00	1.680.532,00
Covid								
CORONAVIRUS (COVID-19) - SAES - MAC	0,00	0,00	0,00	0,00	7.500,00	0,00	0,00	7.500,00
CORONAVIRUS (COVID-19) - SAPS - AP	0,00	0,00	0,00	0,00	43.632,00	0,00	0,00	43.632,00
CV19 - CORONAVIRUS (COVID-19) - SCTIE - Assistência Farmaceutica	5.669,00	5.669,00	5.669,00	5.669,00	22.676,00	22.676,00	22.676,00	68.028,00
COVID 19 MEDIDA PROVISÓRIA N 1062 DE 09/08/21	0,00	0,00	0,00	0,00	240.000,00	0,00	0,00	240.000,00
CV19 - CORONAVIRUS (COVID-19)- SAES	0,00	0,00	0,00	0,00	0,00	3.000,00	0,00	3.000,00
Sub total	5.669,00	5.669,00	5.669,00	5.669,00	313.808,00	25.676,00	22.676,00	362.160,00
TOTAL GERAL DO RECURSO FEDERAL	925.609,22	1.002.341,50	924.573,11	1.041.832,58	3.814.123,98	5.162.114,26	3.894.356,41	12.870.594,65

Repasse Estadual

Repasse Estadual	Setembro	Outubro	Novembro	Dezembro	1º Quadrimestre	2º Quadrimestre	3º Quadrimestre	Acumulado
Ordem Bancaria Atenção Básica	0,00	74.662,00	149.324,00	0,00	74.662,00	74.662,00	223.986,00	373.310,00
Ordem Bancaria Dose Certa	0,00	33.597,18	0,00	0,00	33.597,18	33.597,18	33.597,18	100.791,54
Odem Bancária Glicemia	0,00	9.031,50	0,00	0,00	9.031,50	9.031,50	9.031,50	27.094,50
Resolução SS - 155 de 11/11/2022 Subvenção	0,00	0,00	500.000,00	0,00	0,00	0,00	500.000,00	500.000,00
Resolução SS - 161 de 30/11/2022 Cirugias Eletivas	0,00	0,00	0,00	33.046,12	0,00	0,00	33.046,12	33.046,12
Resolução 11/2022 Gilmaci custeio	0,00	0,00	0,00	0,00	1.000.000,00	0,00	0,00	1.000.000,00
Resolução 19/2022 (Ambulância) Dirceu Dalben	0,00	0,00	0,00	0,00	150.000,00	0,00	0,00	150.000,00
Delegado Olim	0,00	0,00	0,00	0,00	0,00	80.000,00	0,00	80.000,00
Deputado Caue Macris	0,00	0,00	0,00	0,00	0,00	10.000.000,00	0,00	10.000.000,00
Deputado Abou Anni	0,00	0,00	0,00	0,00	0,00	1.200.000,00	0,00	1.200.000,00
Casa Civil	0,00	0,00	0,00	0,00	0,00	1.000.000,00	0,00	1.000.000,00
Deputado Carlos Sampaio	0,00	0,00	0,00	0,00	0,00	500.000,00	0,00	500.000,00
Deputado Jorge Caruso	0,00	0,00	0,00	0,00	0,00	100.000,00	0,00	100.000,00
Total Geral Recurso Estadual	0,00	117.290,68	649.324,00	33.046,12	1.267.290,68	12.997.290,68	799.660,80	15.064.242,16
Total Geral Federal e Estadual	925.609,22	1.119.632,18	1.573.897,11	1.074.878,70	5.081.414,66	18.159.404,94	4.694.017,21	27.934.836,81

Receita do Município de Cosmópolis no 1º, 2º e 3º Quadrimestre e Acumulado até 31/12/2022

RECEITA	1º Quadrimestre	2º Quadrimestre	3º Quadrimestre	Acumulado	Média
RECEITA DE IMPOSTOS	10.471.194,36	11.156.977,26	10.494.829,03	32.123.000,65	10.707.666,88
IPTU / ITBI / ISS / IRRF - Principal, multa e Juros, outros encargos e divida ativa					
RECEITA DE TRANSFERÊNCIAS CONSTITUCIONAIS E LEGAIS	45.398.071,19	41.711.479,41	39.716.448,66	126.825.999,26	42.275.333,09
Cota-Parte FPM / ITR / IPVA / ICMS / IPI					
TOTAL DAS RECEITAS	55.869.265,55	52.868.456,67	50.211.277,69	158.948.999,91	52.982.999,97

Transferência de Recurso Federal e Estadual com Rendimentos 2022

	1º QUADRIMESTRE	2º QUADRIMESTRE	3º QUADRIMESTRE	ACUMULADO	MÉDIA
<u>Recurso Federal: Atenção Primária. Média e alta Complexidade, Vigilância e Assistência Farmacêutica</u>	3.964.776,58	5.384.657,18	4.790.988,83	14.140.422,59	4.713.474,20
<u>Recurso do Estado: Portaria , Resoluções e Emendas</u>	1.362.695,44	13.308.783,25	625.980,65	15.297.459,34	5.099.153,11
<u>Outras Receitas para financiamento: Taxas da Vigilância e devoluções</u>	94.308,25	67.738,16	190.085,69	352.132,10	117.377,37
TOTAL RECEITAS	5.421.780,27	18.761.178,59	5.607.055,17	29.790.014,03	9.930.004,68



Despesas Liquidadas com saúde (Por Subfunção)

	1º Quadrimestre	2º Quadrimestre	3º Quadrimestre	Acumulado	Média/Mês
Atenção Primária: (Cismetro,oxigenio, manutenção,material odonto, material de enfermagem, EPIS, uniformes, folha de pagamentos de agentes de saúde	1.694.169,38	2.889.115,21	3.025.619,71	7.608.904,30	634.075,36
Assistência Hospitalar e Ambulatorial: (Santa Casa,APAE, exames,Cismetro, medicamentos)	6.717.677,79	8.913.489,42	10.284.655,98	25.915.823,19	2.159.651,93
Suporte Profilático e Terapêutico : (Medicamsntos distribuição da farmacia e Ordem Judicial)	513.447,37	366.478,93	960.102,96	1.840.029,26	153.335,77
Vigilância Sanitária : (Energia eletrica, telefone, aluguel)	9.280,42	9.648,81	199.310,21	218.239,44	18.186,62
Vigilância Epidemiológica : (Energia elétrica, telefone, aluguel, produtos químicos, manutenção imóvel, ração animal, medicamento veterinário, EPIS,folha de pagamentos de agente de endemias)	208.898,01	210.146,33	257.281,30	676.325,64	56.360,47
Outras Subfunções : (Folha de pagamento geral da saúde , vale alimentação, auxilio mais médicos, aluguel, telefone, energia elétrica, manhutenção de imóvel, manutenção de veiculos, Cismetro, Transporte pacientes, combustível)	7.179.155,42	9.286.803,85	10.817.487,24	27.283.446,51	2.273.620,54
TOTAL	16.322.628,39	21.675.682,55	25.544.457,40	63.542.768,34	5.295.230,70

Despesas liquidadas com saúde (Por origem da Receita)

	1° Quadrimestre	2° Quadrimestre	3° Quadrimestre	Acumulado	% de aplicação do acumulado
Despesas custeadas com recursos FEDERAIS	3.605.062,05	4.442.163,61	4.102.272,96	12.149.498,62	19,12%
Despesas custeadas com recursos ESTADUAIS	400.291,18	5.107.980,00	3.644.597,89	9.152.869,07	14,40%
Despesas custeadas com recursos PROPRIOS	12.317.275,16	12.125.538,94	17.797.585,95	42.240.400,05	66,48%
TOTAL	16.322.628,39	21.675.682,55	25.544.456,80	63.542.767,74	100%

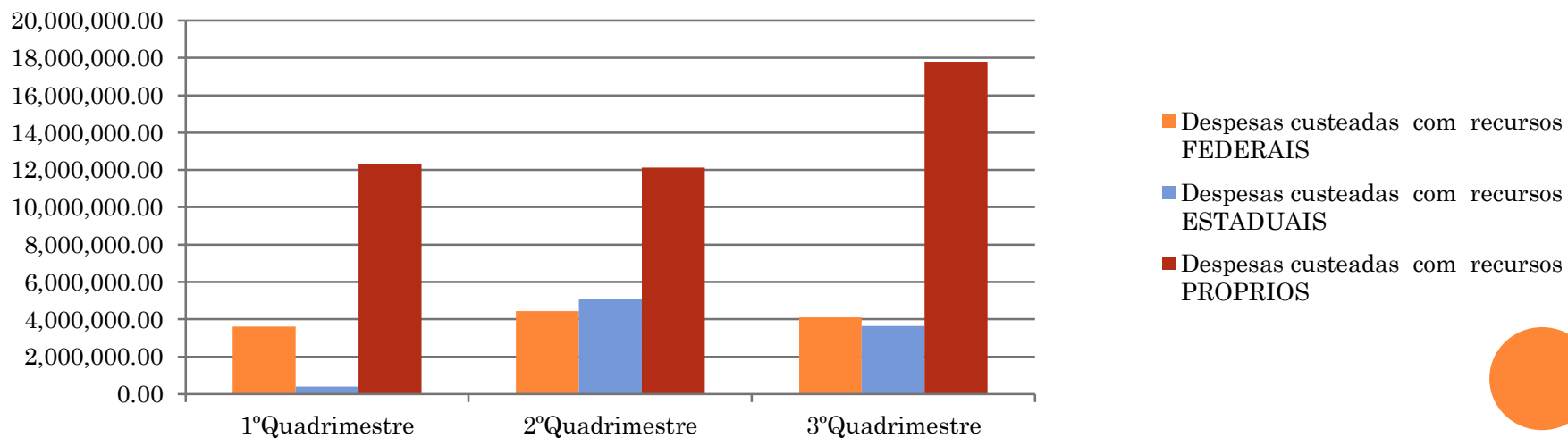

LEGISLAÇÃO

	1° Quadrimestre	2° Quadrimestre	3° Quadrimestre	Acumulado
APLICAÇÃO MÍNIMA CONSTITUCIONAL	15%	15%	15%	15%
VALOR CORRESPONDENTE AOS 15%	8.380.389,83	7.930.268,50	7.531.691,65	23.842.349,98

EXECUÇÃO

VALOR TOTAL DE RECURSOS MUNICIPAIS APLICADOS À SAÚDE	12.317.275,16	12.125.538,94	17.625.985,95	42.068.800,05
PERCENTUAL APLICADO EM AÇÕES E SERVIÇOS PÚBLICOS DE SAÚDE	22,05%	22,94%	35,00%	26,46%
VALOR EXCEDENTE AO MÍNIMO CONSTITUCIONAL	3.936.885,33	4.195.270,44	10.094.294,30	18.226.450,07



9. Auditorias

✓ **Oxigenoterapia**

- Abrange o atendimento, orientação, assistência e acompanhamento aos pacientes e familiares do serviço a ser prestado (Concentrador de Oxigênio Medicinal, CPAP, VPAP, BIPAP, Oxímetro de Pulso, Aspirador Elétrico e Oxigênio Medicinal)

Demandante: Secretaria de Saúde Comunitária

Órgão Responsável: (Secretaria de Saúde Comunitária (UAC – Unidade de Avaliação e Controle)

Unidade Auditada: Oxigenoterapia Domiciliar

Finalidade: Controle

Status: Em andamento

Número de Auditorias 3º Quad: 03

Setembro/22: 49 pacientes

Outubro/22: 51 pacientes

Novembro/22: 47 pacientes

Dezembro/22: 60 pacientes

Número de Auditorias ano: 11

Numero de Pacientes ano: 598

✓ **Recomendações e Encaminhamentos**

- Ter uma equipe técnica para acompanhamento destes casos.
- Gestor e Diretoria cientes da necessidade da equipe técnica (Providenciando transferência para o SAD (Serviço de Atendimento Domiciliar)

✓ **Santa Casa de Misericórdia de Cosmópolis**

Demandante: Secretaria de Saúde Comunitária

Órgão Responsável: (Secretaria de Saúde Comunitária (UAC – Unidade de Avaliação e Controle)

Unidade Auditada: Santa Casa de Misericórdia de Cosmópolis

- Análise dos CNES e Laudos;
- Da organização preenchimento dos prontuários
- Do manejo clínico dos pacientes;
- Das tratativas com a instituição

Finalidade: Controle

Status: Em andamento

Número de Auditorias 3º Quad: 01

Setembro: 111 AIH's

Outubro: 151 AIH's

Novembro: 222 AIH's

Dezembro: 176 AIH's

Número de Auditorias ano: 26

Número de AIH's ano: 1.727



✓ **Recomendações e Encaminhamentos:**

- Verificação e atualização do CNES – quanto a profissionais e serviços;
- Entrega dos laudos de internações no período de até 48hs após a internação, Legíveis e sem rasuras ;
- Acompanhar Vaga Cross (atualizando continuamente a situação do paciente)
- Reciclagem de Profissionais/Colaboradores



DÚVIDAS?

OBRIGADA PELA ATENÇÃO

E-mail – saude@cosmopolis.sp.gov.br



COSMÓPOLIS
FelizCidade





Prefeitura Municipal de Cosmópolis

Secretaria de Saúde Comunitária

Rua Antônio Carlos Nogueira, 1174 – Centro – Cosmópolis/SP

Fone / Fax: (19) 3872 - 3149





ATA DE AUDIENCIA PUBLICA REALIZADA - APRESENTAÇÃO DE RELATORIO DETALHADO DO SEGUNDO QUADRIMESTRE 2022 DE PRESTAÇÃO DE CONTAS DA SAUDE DE COSMOPOLIS – SP EM 27.09.2022

As 18h00min do dia vinte e quatro de Fevereiro de 2023, ocorreu, no Plenarinho da Câmara Municipal de Cosmópolis, a Audiência Pública – apresentação de relatório do Terceiro Quadrimestre 2022 de prestação de contas da Saúde de Cosmópolis-SP. O convite foi publicado no Semanário Eletrônico de 15 de Fevereiro de 2023, Edição 562. Srª Silene inicia a audiência agradecendo a presença de todos e em seguida informando sobre o cumprimento legal por parte da Secretaria de Saúde de Cosmópolis do artigo 36 da Lei complementar 141/2012 que orienta a elaboração desse relatório, onde constarão os seguintes itens: montante e fonte dos recursos aplicados no período, auditorias realizadas ou em fase de execução no período e suas recomendações e determinações e oferta e produção de serviços públicos, tendo como referência sempre, a Programação Anual de Saúde (PAS). Srª Silene discorre sobre temas como: Dados demográficos e de morbimortalidade, evidenciando que com relação à população estimada, o município possui um total de 74.662 habitantes distribuídos de forma paritária entre masculino e feminino e demonstrando que a partir de 60 anos a população feminina prevalece sobre a masculina, porém relata que já há uma parcial do senso demográfico publicado em Dezembro que evidencia que a população do Município, na verdade, esta em torno de 60 mil, pela parcial do senso realizado, mas que devemos aguardar o fechamento para melhor compreender os dados, principalmente das estratificações. Srª Silene passa então a apresentação dos dados de produção dos serviços SUS, apresentando dados da Atenção Primária, Atenção Especializada, Atenção Hospitalar, Vigilância em Saúde, Transporte, assistência farmacêutica e demanda de vagas ofertadas pelo Estado via sistema Cross. O que se pode destacar é que houve uma pequena redução da oferta de alguns serviços na Atenção Básica, devido ao fato de que o mês de Dezembro já é um mês mais curto e houve um pequeno recesso em alguns serviços. Na atenção especializada e demais serviços houve estabilidade. Srª Silene segue apresentando a Programação anual de Saúde explicando que passaria as metas dos indicadores. Do total de 40 indicadores da Programação Anual foi alcançada a meta em 25 deles, sendo que destes, 12 eram metas da Atenção Básica, 5 da Atenção Especializada e 8 de setores transversais. Sendo 15 Indicadores que não alcançaram as metas propostas. Ao finalizar a etapa de apresentação dos indicadores de saúde a Srª Silene passa a palavra para a Srª Ivone Doná que deu prosseguimento na apresentação da execução orçamentária e financeira, lembrando inicialmente da previsão legal de aplicação de no mínimo 15% dos recursos na Saúde e informando sobre os repasses, iniciando pelos repasses de recursos federais que somaram no 3º Quadrimestre R\$ 3.894.356,41 e no acumulado R\$

12.870.594,65. Com relação aos Repasses de recursos Estaduais ao Município, foram em um total de R\$ 799.660,80 no 3º Quadrimestre e R\$ 15.064.242,16 no acumulado. Totalizando um repasse de Recursos Estaduais e Federais no montante de R\$ 27.934.836,81. Com relação às receitas de arrecadação do Município, bem como as de transferências constitucionais os dados do 3º Quadrimestre somaram R\$ 50.211.277,69, evidenciando uma queda em relação aos quadrimestres anteriores e o acumulado do ano foi no montante de R\$ 158.948.999,91. Com relação à despesa a Srª Ivone explica que houve um aumento no 3º Quadrimestre, que era esperado, devido aos gastos com pagamentos como 13º salário, entre outros. Nesse sentido a despesa no 3º Quadrimestre foi de R\$ 25.544.457,40 e o acumulado foi de R\$ 63.542.768,34. Quando comparada as despesas com saúde por origem da receita fica evidenciado que a aplicação do município, quando comparado aos demais entes federados, representa um total de 66,48%, enquanto o Estado representa uma porcentagem de 14,40% de aplicação e a união 19,12% do montante aplicado. Com relação à aplicação mínima constitucional de 15% o Município aplicou no 3º Quadrimestre 35% dos recursos em saúde e no acumulado 26,46%. Srª Ivone encerra sua apresentação e passa novamente a palavra para a Srª Silene que deu seguimento com a apresentação das Auditorias realizadas no período. Srª Silene informa que a Secretaria de Saúde realiza através da UAC – Unidade de Avaliação e Controle, auditorias em duas Unidades no Município, sendo a oxigenoterapia Domiciliar e a Santa Casa de Misericórdia de Cosmópolis, sendo que a partir de mês de Dezembro as Auditorias da Oxigênio terapia Domiciliar será feita pelo Serviço de Atendimento Domiciliar (SAD). Com relação à oxigenoterapia foram realizadas 03 auditorias no 3º Quadrimestre e 11 no acumulado e na Unidade Santa Casa de Misericórdia foi realizada 01 auditoria no 3º Quadrimestre e 26 no acumulado. Srª Silene agradece a atenção dos presentes e faz a abertura para perguntas e questionamentos e não havendo questionamentos ao final eu Silene Tereza Ciríaco lavrei a presente ata às 19:20h do dia 24 de fevereiro de 2023, que segue acompanhada das respectivas assinaturas.

LISTA DE PRESENÇA DA REUNIÃO DE AUDIÊNCIA PÚBLICA, DE APRESENTAÇÃO DAS AÇÕES DE SAÚDE DO MUNICÍPIO DE COSMÓPOLIS, REFERENTES AO 3º QUADRIMESTRE DE 2022.

REALIZADA EM 24 DE FEVEREIRO DE 2023 ÀS 18h00min NO PLENÁRIO DA CAMARA MUNICIPAL DE COSMÓPOLIS - SP

NOME	DATA	ASSINATURA
Zilene Souza Pinheiro	24/02/23	
Paulo Roberto de Aguiar	24/02/23	
NELSON T. MARTINS	"	
Joaquim S. Uliana	24/03/23	
Jequilene Ap de O.	24/02/23	